

REHABILITATION ET RESTRUCTURATION DU BÂTIMENT N
SUR LE SITE DE L'ARSENAL A BESANCON

Maîtrise d'ouvrage :

Rectorat de Besançon
10, rue de la Convention, 25000 Besançon

Conducteur d'opération :

Sedia
6, Louis Garnier - BP 1513 - 25008 Besançon cedex

Groupement :

Architecte mandataire
Atelier Novembre
21 rue du Faubourg Saint-Antoine, 75011 Paris

Bureau d'études TCE / Economiste de la
construction / OPC
EGIS Bâtiments Grand Est
10, avenue Pierre Mendès France, 67300
Schiltigheim

Bureau d'études QEB / Economie circulaire
Albert et Compagnie
99, rue de Stalingrad, 93100 Montreuil

Bureau d'études acoustiques
Altia
5, rue de Cléry, 75002 Paris

Bureau de contrôle :

Bureau Alpes Controles Sas
3 bis, impasse des Prairies, 74940 Annecy Le Vieux

CSPS :

DEKRA Industrial
8, rue des Grandes Pièces, 25770 Serre Les Sapins



CARNET DE PLANS

REPERAGE DES MOBILIERS PREMIER EQUIPEMENT

Indice	Date modification	Nature modification
A	17/04/2025	DCE

Projet	Phase	Emetteur	Lot	Type	N° doc	Echelle	Date	Ind.
BES	DCE	NOV	MOB	PL	03	1:333	20/03/25	A

INFO TIRAGE:

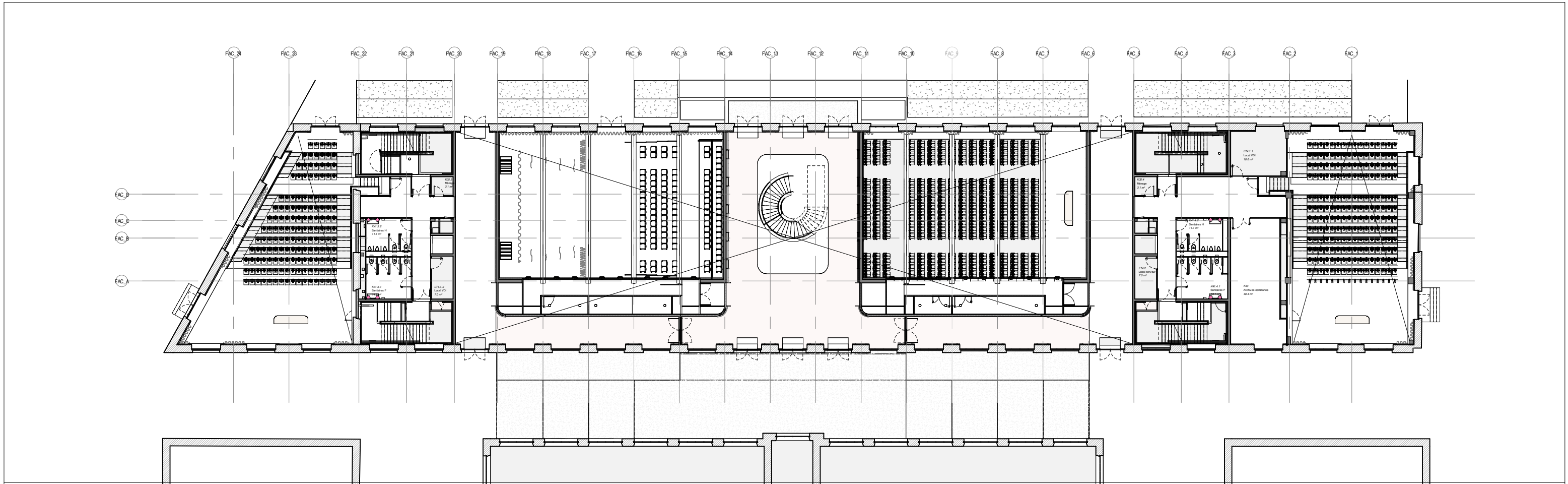

ENTRESOL

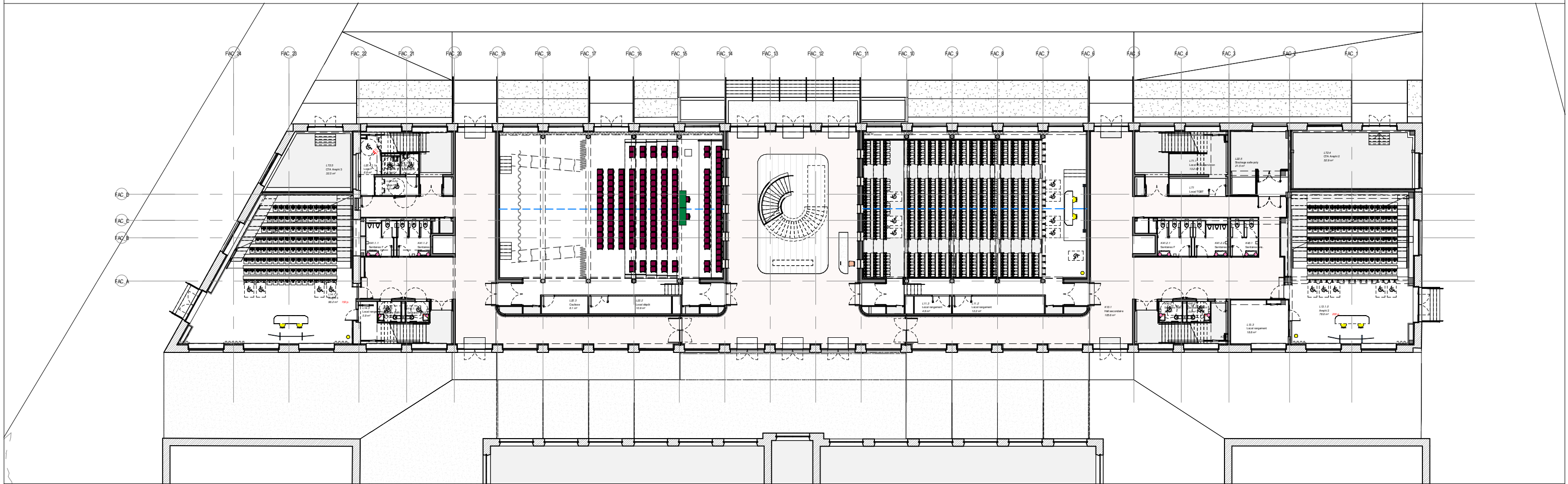

REZ-DE-CHAUSSEE

REHABILITATION ET RESTAURATION DU BATIMENT N - SITE DE L'ARSENAL A BESANCON		1 : 333	17/04/25
REPERAGE DU MOBILIER REEMPLOI		IND A	
Atelier Novembre, Albert & Compagnie, Egis Bâtiments Grand Est, Altia		A3	



R+2

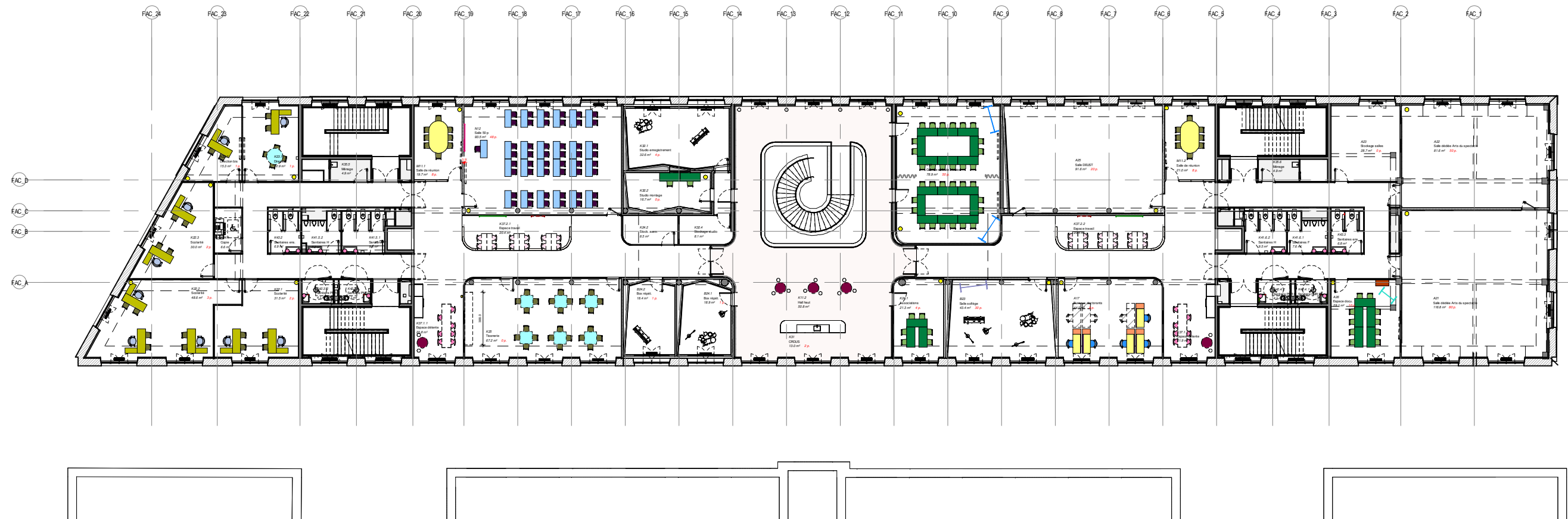

R+1

REHABILITATION ET RESTAURATION DU BATIMENT N - SITE DE L'ARSENAL A BESANCON

REPERAGE DU MOBILIER AGENCEMENT

Atelier Novembre, Albert & Compagnie, Egis Bâtiments Grand Est, Altia

1 : 333

IND A

A3

17/04/25

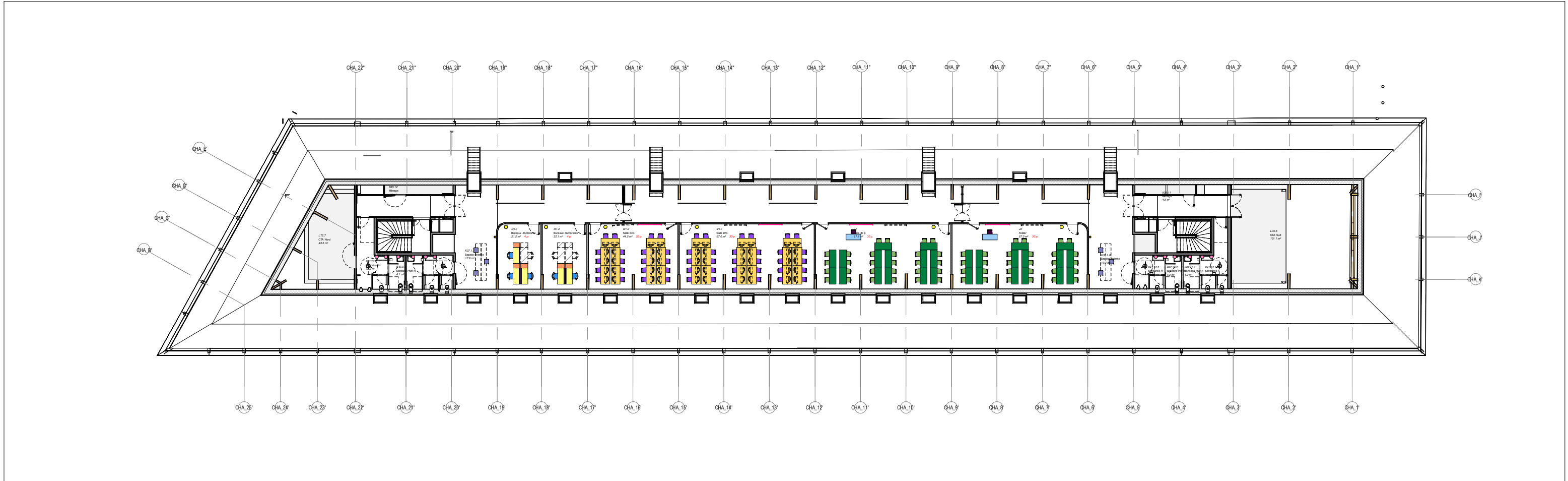

R+4



R+3

REHABILITATION ET RESTAURATION DU BATIMENT N - SITE DE L'ARSENAL A BESANCON		1 : 333	17/04/25
REPERAGE DU MOBILIER REEMPLOI		IND A	
Atelier Novembre, Albert & Compagnie, Egis Bâtiments Grand Est, Altia		A3	

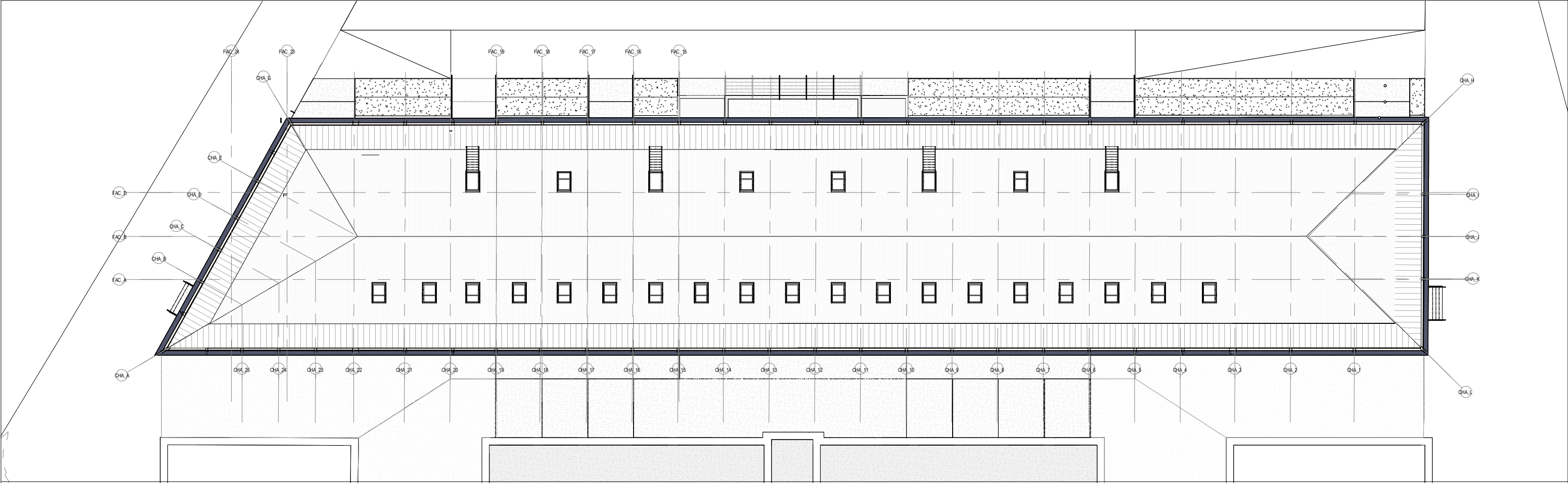

TOITURE

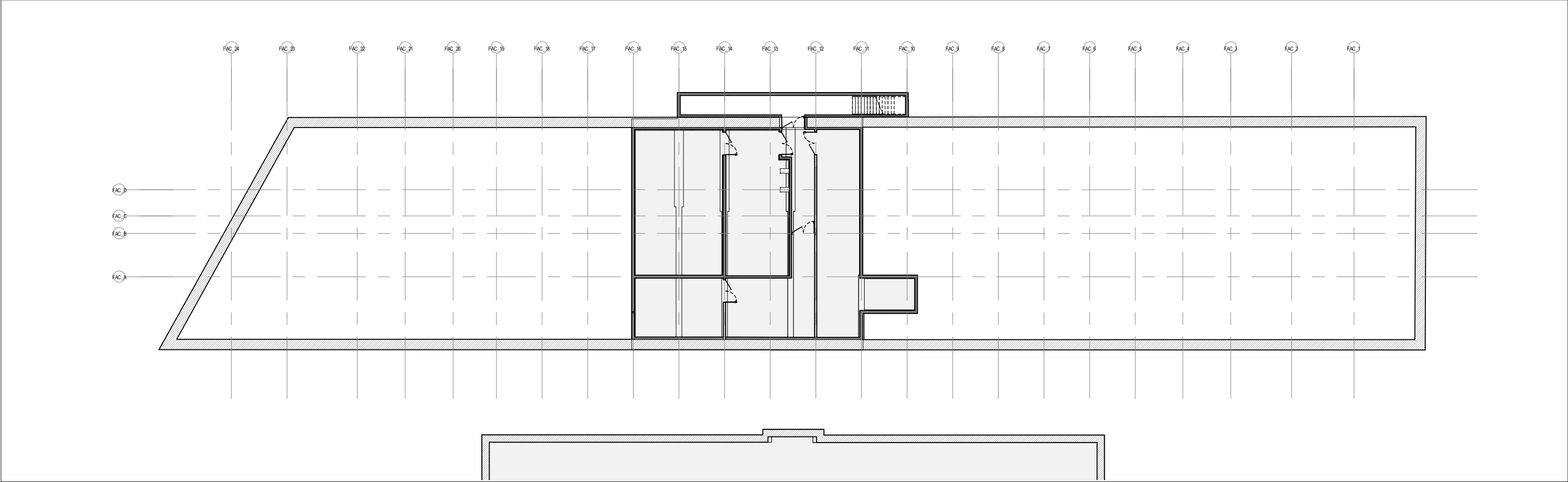

SOUS-SOL

REHABILITATION ET RESTAURATION DU BATIMENT N - SITE DE L'ARSENAL A BESANCON	1 : 333	17/04/25
REPERAGE DU MOBILIER REEMPLOI	IND A	
Atelier Novembre, Albert & Compagnie, Egis Bâtiments Grand Est, Altia	A3	